

Leiðbeiningar fyrir efnisval í Svansvottaðar byggingar

Uppfært mars 2025

Þetta skjal er einungis til leiðbeininga. Ætlunin með þessu skjali er að auðvelda skilning á kröfum sem snúa að efnisvali fyrir Svansvottaðar byggingar. Umsækjendum ber að fylgja kröfum í nýjstu viðmiðum Svansins um nýbyggingar og endurbætur til að öðlast Svansvottun. Þessar leiðbeiningar eru aðlagðar að viðmiðum Svansins fyrir nýbyggingar (089). Viðmið Svansins fyrir endurbætur (102) eru hins vegar mjög svipuð svo hægt er að nota þetta skjal til viðmiðunar.

Athugið að ef leiðbeiningunum ber ekki saman við textann í viðmiðum um nýbyggingar, þá gildir textinn í viðmiðunum.

Efnisyfirlit:

Vörur notaðar í Svansvottuð byggingarverkefni	3
Leyfilegar vörur:.....	3
Munurinn á Svansvottuðum vörum og skráðum vörum	3
Ábyrgð umsækjenda/leyfishafa.....	4
Upplýsingar um kröfur fyrir hvern vöruflokk.....	4
Gildissvið viðmiðanna	5
Skráningarferlið	6
Efnislistinn	7
Hvaða kröfur þurfa eftirfarandi vörur að uppfylla?	7
Orðskýringar	8
Bindi- og íblöndunarefni	8
Hleðslusteinar og fylliefni.....	9
Plötur.....	9
Einangrunarefni.....	10
Vatnspétt kerfi/dúkar, límbönd/teip og þéttiborðar	10
Bendistál og málmar.....	11
Þak- og veggjaklæðingar.....	11
Efnavörur	11

Undirgólf.....	12
Timburvörur	12
Álagsflokkað timbur.....	12
Utanhúsklæðningar úr timbri.....	13
Gagnvarið- og hitameðhöndlað timbur	13
Timbur einingar/hlutar	14
Keramikvörur.....	14
Gólfefni.....	15
Veggfóður	15
Loft- og veggjakerfi.....	16
Málingavörur	16
Viður innanhúss	17
Hurðir	17
Gluggar og glervörur.....	18
Innréttingar fyrir eldhús og bað	18
Herbergisbúnaður	19
Geymslur	19
Garðvörur	19
Burðareiningar.....	20
Húsgögn	22
Heimilistæki.....	22
Raftæki.....	22
Lampabúnaður.....	22
Raflagnavörur.....	23
Hitakerfi.....	23
Hreinlætistæki og lagnir	23
Jarðvinna	24
Stál- og pípulagnir.....	24
Blöndunartæki	24
Loftræsing.....	24
Upphitun.....	25
Forsmíðað / fjöldaframleitt.....	25
Atriði sem falla ekki undir viðmiðin	26

Vörur notaðar í Svansvottuð byggingarverkefni

Leyfilegar vörur:

Allt byggingarefni og allar efnavörur, með nokkrum undantekningum, sem nota á í Svansvottaðar byggingar þarf að vera leyfilegt. Til þess að vörur séu leyfilegar þurfa þær að falla undir einn af eftirtöldum flokkum:

1. Þær eru Svansvottaðar eða Evrópublómstvottaðar



Mynd 1: Svansmerkið



Mynd 2: Evrópublómíð

2. Þær eru skráðar í vörugátt Svansins (**SCDP**, Supply Chain Declaration Portal) sem gildir fyrir útgáfu 4 nýbyggingarviðmiðanna.

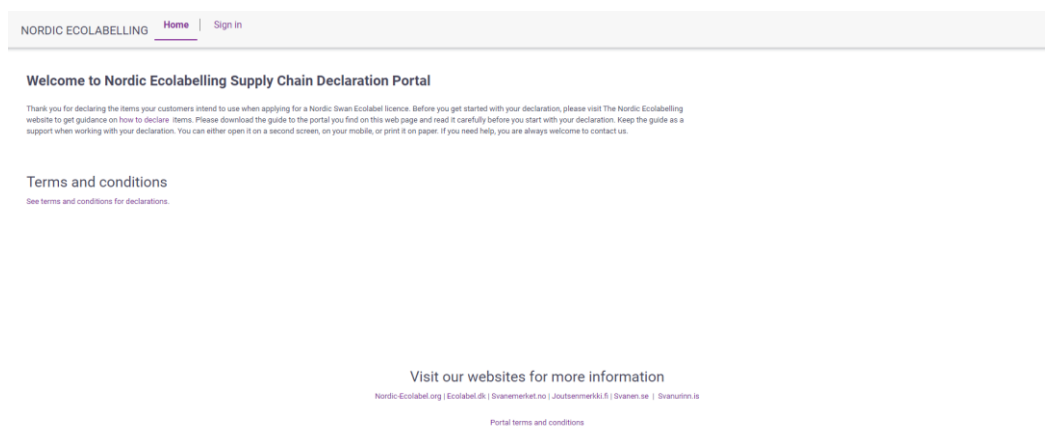

Mynd 3: Supply Chain Declaration Portal – SCDP

3. Þær falla ekki undir viðmiðin sem þýðir að það þarf ekki að fá nein gögn fyrir vöruna eða skrá hana á efnislistann (sjá lista með dæmum neðst í þessum leiðbeiningum).

Munurinn á Svansvottuðum vörum og skráðum vörum

Þegar vörur eru **Svansvottaðar** er allur lífsferillinn skoðaður, þar er t.d. lögð áhersla á orkunotkun í framleiðslu, efnanotkun, og gæðakröfur. Einnig er farið í úttektir á framleiðslustað þar sem þessi atriði eru tekin út. Svanurinn er lífsferilsmerki sem þýðir að allir helstu umhverfispættir í framleiðslunni eru skoðaðir. Svansvottuð vara er markaðstækifæri fyrir söluaðila.

Skráðar vörur í vörugátt Svansins (**SCDP**) eru vörur sem eru ekki vottaðar en hafa verið metnar gegn lágmarks kröfum í tengslum við Svansvottaðar byggingar. Í skráningunum er sóst eftir mismunandi upplýsingum frá framleiðendum eða söluaðilum en það fer eftir því um hvaða vöru er að ræða hvaða gögnum er sóst eftir. Þar er einungis skoðað hvort ákveðin efni séu í lokaafurðinni, t.d. hvort að viðbætt formaldehyð sé í vörunni o.s.frv. Þetta ferli er mun einfaldara og styttra en vottunarferlið og því mikilvægt að hafa það í huga að Svansvottaðar vörur og skráðar vörur eru *ekki* það sama og það er alltaf best að velja Svansvottaða vöru þegar hægt er í stað vöru sem er skráð í **SCDP**. Skráðar vörur í SCDP eru ekki markaðstækifæri fyrir söluaðila (sjá nánar [hér](#)).

Ábyrgð umsækjenda/leyfishafa

Tíðkast hefur að söluaðilar séu með upplýsingar um hvaða vörur hjá þeim séu skráðar inni á vörugátt Svansins og bjóða þannig upp á aðstoð til sinna viðskiptavina sem vinna að Svansvottuðum byggingaframkvæmdum. Hins vegar er það alltaf umsækjandi/leyfishafi sem ber ábyrgð á því að kröfum Svansins sé framfylgt og því á þeirra ábyrgð að vera viss um að vara sé örugglega skráð í **SCDP**. Þess vegna er mikilvægt verklag fyrir umsækjendur að fletta ávalt upp vöruheitinu í vefgátt Svansins sem kallast **NEP** (stundum kölluð græna vefgáttin) áður en vara er versluð til að sjá hvort hún sé skráð. Það eru strangar reglur um hvernig má merkja bæði Svansvottaðar og skráðar vörur og því er mikilvægt að kynna sér það vel.

Upplýsingar um kröfur fyrir hvern vöruflokk

Ekki eiga sömu kröfur við um alla byggingavöruflokk og því gott að vera með þessar leiðbeiningar til hliðsjónar. Áreiðanlegustu upplýsingarnar eru þó í *viðmiðaskjalinu* en einnig er hægt að skoða „[product-matrix-gen-4.3 IS](#)“ skjalid sem finna má á heimasíðu Svansins. Það skjal er fundið með því að fara á svanurinn.is/byggingar og ýta á eftirfarandi hnapp undir “Skráðar vörur” (sjá mynd 4):



Mynd 4: Hnappurinn til að opna Product Matrix

Þá opnast skjal með þessu sniðmáti þar sem hakað er við þær kröfur sem eiga við vörunar:

	A	D	E	F	G	H	I	J	K	L	M
1	Nýbyggingar gen 4		Choose language: English				NEP	NEP	NEP	A1003/NEP	A1004
2	Version 4.02 Last updated: 26.09.2023						Orkuflúkur heimilidækja	Sement og steypa	Sál framleiðsla	Ál framleiðsla	Efnavörur
3	BM04	Product area	Product type	SCDP	Skilid (D13)	Athugasemdir	OS	O7	O8	O9	O14 - O19
4	01001	Bindi- og blöndunarefni	Sement		X						X
5	01002	Bindi- og blöndunarefni	Bindiefni (í steypu)			Fellur ekki undir viðmið					
6	01003	Bindi- og blöndunarefni	Kalkströur	X	X						X
7	01004	Bindi- og blöndunarefni	Múrhuð	X	X						X
8	01005	Bindi- og blöndunarefni	hurnefni	X	X						X
9	01006	Bindi- og blöndunarefni	Blautefni	X	X						X
10	01007	Bindi- og blöndunarefni	Hita- og sijnubólín steypa	X	X						X
11	01008	Bindi- og blöndunarefni	Flotefni	X	X						X
12	01009	Bindi- og blöndunarefni	Bindiefni almenn	X	X	Aðrens bindiefni					X
13	01101	Hleðslusteinar og fylliefni	Hleðslusteinar úr steypu		X			NEP			
14	01102	Hleðslusteinar og fylliefni	Múrsteinir / tegulsteinir		X						
15	01103	Hleðslusteinar og fylliefni	Lettsteypa		X						
16	01104	Hleðslusteinar og fylliefni	Hleðslusteinar úr lettsteypu		X						
17	01105	Hleðslusteinar og fylliefni	Hleðslusteinar		X						
18	01106	Hleðslusteinar og fylliefni	Hleðslubitar		X						
19	01107	Hleðslusteinar og fylliefni	Náttúrusteinir		X						
20	01108	Hleðslusteinar og fylliefni	Steypurir, tegulir og mót		X						
21	01109	Hleðslusteinar og fylliefni	Glersteinir		X						
22	01110	Hleðslusteinar og fylliefni	Sandur		X	Fellur ekki undir viðmið					
23	01111	Hleðslusteinar og fylliefni	Jarðvegstyling		X	Fellur ekki undir viðmið					
24	01112	Hleðslusteinar og fylliefni	Gris		X	Fellur ekki undir viðmið					
25	01113	Hleðslusteinar og fylliefni	Mál		X	Fellur ekki undir viðmið					

Gildissvið viðmiðanna

Viðmiðin eiga almennt við allar vörur sem verða eftir í byggingum, eftir að framkvæmdum er lokið. Miðað er við að viðmiðin afmarkist við sjálfa bygginguna frá einangrun undir botnplötu og að utandyra klæðningu (sjá mynd 6).

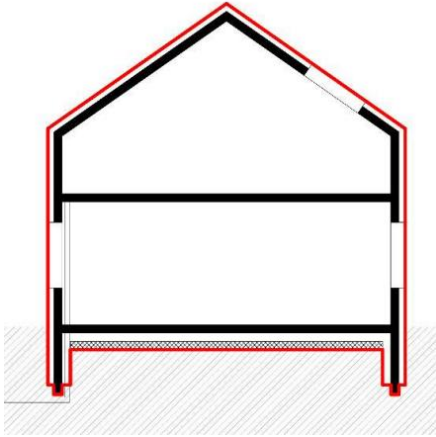

Mynd 6: Kröfur Svansins eiga við allt innan rauða rammans

Þó eru örfáar undantekningar á þessu. Það sem fellur **líka** undir viðmiðin er:

- Frístandandi viðbyggingar (t.d. skjólveggir, sólpallar, sorpgeymslur, bílskúrar).
- Útileikföng og húsgögn úr timbri.
- Kossviður í mótagerð (þó að hann verði ekki eftir í byggingunni).

Skráningarferlið

Mjög mikilvægt er að athuga alltaf fyrst hvort framleiðandi vörunnar sé tilbúinn að skila inn upplýsingum um vöruna áður en söluaðili gerir það. Framleiðandi þarf að gefa sitt samþykki ef söluaðili skráir upplýsingar um vörunar þeirra í **SCDP**. Ef söluaðili skilar inn gögnum fyrir framleiðanda þarf að skila inn útfylltum viðauka (sem má nálgast í **SCDP** og er skilað þar) frá framleiðanda með sömu spurningum og óskað er eftir fyrir vöruna.

Til að skrá vöru í **SCDP** þarf fyrst að fá aðgang að vörugáttinni, þ.e ef viðkomandi fyrirtæki hefur ekki áður fengið aðgang. Það er gert með því að heimsækja [þessa](#) slóð og fylla út PoA (Power of Attorney). Inni á síðunni er valið **How to get started** > *Get login credentials* > *We have no "competent contact" person yet (Power of Attorney)* > *Power of Attorney form*. Ef fyrirtæki hefur áður fengið aðgang fyrir ákveðinn starfsmann en bæta þarf við aðgangi fyrir annan starfsmann er sama slóðin heimsótt og undir **How to get started** er valið *We have login but need more*.

[Hér](#) má finna leiðbeiningar fyrir umsóknarferlið. [Hér](#) má finna leiðbeiningarnar í myndbandsformi.

Mikilvægt er að passa að velja alltaf viðmiðaflokk fyrir nýbyggingar í **SCDP**, hvort sem verið er að vinna með nýbyggingar eða endurbætur. Þeir eru alltaf merktir með viðmiðanúmerinu (089) (sjá mynd 7).

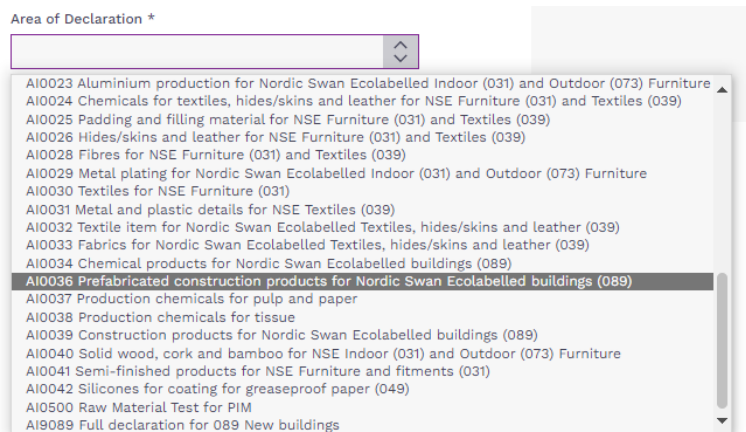

Mynd 7: Valmöguleikar í SCDP

Yfirflokkarnir eru þrír þegar kemur að skráningum fyrir byggingar, einn fyrir efnavörur, annar fyrir forsmíðaðar einingar/byggingavörur og sá þriðji fyrir aðrar byggingavörur:

- AI0034 Chemical products for Nordic Swan Ecolabelled buildings (089)
- AI0036 Prefabricated construction products for Nordic Swan Ecolabelled buildings (089)
- AI0039 Construction products for Nordic Swan Ecolabelled buildings (089)

Ath: Ef það liggur á að fá staðfest hvort vöruna megi nota eða ekki má senda email á svanurinn(hjá)uos.is með ID númerinu á skráningunni.

Efnislistinn

Í lok hvers verkefnis þarf að skila inn efnislista í **NEP** samkvæmt kröfu O13 í nýbyggingarviðmiðunum. Flestar vörur sem eru notaðar í verkið þurfa að vera á þessum efnislista og því er mikilvægt að vinna að þessum lista jafnt og þétt í gegnum verkið.

Á efnislistanum þurfa að koma fram upplýsingar um:

- Vöruheiti (eins og það kemur fram í **NEP** vefgáttinni undir „lookup“)
- Vörutegund
- Nafn á framleiðanda
- Staðsetning vöru í byggingu þar sem fram kemur gróf lýsing eins og „loft“, „innveggir“, „gluggar“ o.s.frv.
- Til viðbótar er gott að taka fram GTIN númer vörunnar sem er strikamerki hennar í, það kemur í veg fyrir allan misskilning þegar sannreyna á hvort varan sé skráð eða vottuð.

Þegar starfsmaður Svansins fer yfir efnislistann er leitast eftir því að finna sama vöruheiti og nafn á framleiðanda í vörugátt Svansins. Þess vegna er mikilvægt að heitin sem koma fram á efnislistanum séu þau sömu og í **NEP** til þess að efnislistinn í heild sinni sé samþykktur.

Hvaða kröfur þurfa eftirfarandi vörur að uppfylla?

Hér fyrir neðan má finna nánari upplýsingar um hvaða kröfur hver vara þarf að uppfylla, flokkað eftir yfirflokkum. Allar kröfur sem minnst er á í útskýringunum hér að neðan má finna í viðmiðaskjalinu fyrir nýbyggingar (089), en þess má geta að kröfurnar fyrir endurbætur (102) eru sambærilegar en með önnur kröfunúmer. Kröfurnar eru allar skyldukröfur eða O-kröfur eins og þær eru einnig kallaðar, þ.e.a.s. O14, O15, O16, o.s.frv.

Athugið að ef leiðbeiningunum ber ekki saman við textann í viðmiðum um nýbyggingar (089) eða endurbætur (102), þá gildir textinn í viðmiðunum.

Þessar leiðbeiningar eru settar þannig upp að hægt er að leita eftir vöruflokkum, svo er rétta varan fundin í töflu undir þeim flokki. Þeir reitir sem hakað er í gefa til kynna hvaða kröfur varan þarf að uppfylla, þ.e.a.s. hvort það þurfi að skrá hana í vörugátt Svansins (**SCDP**), skrá hana á **efnislistann** eða skila gögnum í **NEP**.

Í ákveðnum tilfellum eiga mismunandi kröfur við um sömu vöru eftir því úr hvaða efni varan er. Ef varan á að vera skráð í **SCDP** þá koma sjálfkrafa upp viðeigandi kröfur þegar tilgreint er úr hverju varan er. **NEP** kröfum skal skilað inn eftir þörfum eftir því úr hvaða efni varan er.

Orðskýringar

EPD (Environmental Product Declaration) – Lífsferilsgreining vöru þar sem búið er að reikna út kolefnisfótspor hennar.

FSC (Forest Stewardship Council) – Vottun á skógrækt þar sem sjálfbærni skógarins og rekjanleiki timbursins er tryggður.

NEP (Nordic Ecolabel Portal) – Vefgátt Svansins sem umsækjendur fá aðgang að til að skila inn gögnum og fletta upp vörum sem leyfðar eru í Svansvottaðar byggingar.

PDS (Product data sheet) – Upplýsingablað vöru.

Product matrix - Excel skjal sem er notað til þess að segja til um hvaða gögnum þarf að skila inn fyrir viðkomandi vöru. Skjalið er skipt upp eftir vöruflokkum og hakað er í þær kröfur sem varan þarf að standast. Fyrir neðan hvern dálk er svo tekið fram hvaða gögnum þarf að skila inn.

PEFC (Program for the Endorsement of Forest Certification) – Vottun á skógrækt þar sem sjálfbærni skógarins og rekjanleiki timbursins er tryggður.

SDS/MSDS (Safety data sheet/material safety data sheet) – Öryggisblað vöru.

SCDP (Supply Chain Declaration Portal) – Vörugátt Svansins sem söluaðilar og framleiðendur fá aðgang að til að senda inn vörur til skráningar.

TDS (Technical data sheet) – Tækniablað vöru.

Bindi- og íblöndunarefni

- **SCDP: Veljið AI0034 Chemical products for Nordic Swan Ecolabelled buildings (089) til að skrá bindi- og íblöndunarefni í SCDP.**
- Efnislisti: Það þarf að skrá vöruna á efnislistann sem er skilað í lok verks.
- O7 (Sement og steypa): Í NEP þarf að skila EPD fyrir a.m.k 90% af allri steypu sem notuð er í verkefnið. Einnig þarf að skila inn upplýsingablaði frá steypuframleiðanda þar sem fram kemur magn sementsgjallsins (e. cement clinker) og staðfestingu á því að sú steypa hafi verið notuð í því magni sem viðmiðin segja til um.

Bindi- og íblöndunarefni	SCDP	Efnislisti	O7
Sement		X	NEP
Kalkvörur	X	X	
Múrhúð	X	X	
Þurrefni	X	X	
Blaufefni	X	X	
Hita- og sýrupolin steypa	X	X	
Flotefni	X	X	
Bindiefni almennt	X	X	

Hleðslusteinar og fylliefni

- Efnislisti: Það þarf að skrá vöruna á efnislistann.
- O7 (Sement og steypa): Í NEP þarf að skila EPD fyrir a.m.k 90% af allri steypu sem notuð er í verkefnið. Einnig þarf að skila inn upplýsingablaði frá steypuframleiðanda þar sem fram kemur magn sementsgjallsins (e. cement clinker) og staðfestingu á því að sú steypa hafi verið notuð í því magni sem viðmiðin segja til um.
- O26 (Bakteríueyðandi yfirborðsmeðhöndlanir): Í NEP þarf umsækjandi/leyfishafi að skila yfirlýsingu þess efnis að ekki verði notast við vörur með bakteríueyðandi yfirborðsmeðhöndlanir í verkefninu (viðauki 9).

Hleðslusteinar og fylliefni	Efnislisti	O7	O26
Hleðslusteinar úr steypu	X	NEP	
Múrsteinn / tígulsteinn	X		
Léttsteypa	X		
Hleðslusteinar úr léttsteypu	X		
Hleðslusteinar	X		
Hleðslubítar	X		
Náttúrusteinn	X		
Glersteinn	X		NEP
Lightweight concrete block	X	NEP	
Lecablock (trademark)	X		
Steypa (í fljótandi formi)	X	NEP	

Plötur

- **SCDP: Veljið AI0039 Construction products for Nordic Swan Ecolabelled buildings (089) til að skrá plötur í SCDP.**
- Efnislisti: Það þarf að skrá vöruna á efnislistann.
- O29 (Tjátegundir með takmarkanir): Í NEP þarf umsækjandi/leyfishafi að skila yfirlýsingu þess efnis að bannaðar trjátegundir séu ekki notaðar í verkefninu (viðauki 10).
- O30 (Rekjanleiki timburs og bambus): Í NEP þarf að skila upplýsingum um nafn hráefnisins (nafn tegundar) og gilt FSC/PEFC skírteini frá öllum milligönguaðilum (framleiðanda, söluaðila o.s.frv.) timbursins/bambusins sem notað er í bygginguna. Einnig þarf að skila annað hvort:
 - Val 1: Samantekt sem sýnir: Heildar magn af timbri/bambus sem var notað og hlutfallið sem er vottað, afrit af reikningum sem staðfesta FSC/PEFC vottunina frá síðasta söluaðila sem staðfestir hlutfallið af vottuðu og endurnýttu hráefni.
 - Val 2: Heildar listi, kvittaður af söluaðila þar sem fram kemur CoC númer, nafn á tegund hráefnisins, tegund vöru, FSC/PEFC kröfur fyrir hverja vöru, hlutfall af vottuðu og endurnýttu hráefni og tilvísun í reikning (reikningsnúmer) vörunnar.

Plötur	SCDP	Efnislisti	O29	O30
Spónn	X	X		NEP
Krossviður	X	X		NEP
Krossviður í mótagerð (þó hann verði ekki eftir í byggingunni)		X	NEP	
Límtré	X	X		NEP
Spónaplötur (chipboard)	X	X		NEP

OSB plötur	X	X		NEP
Lagskiptar plast plötur	X	X		
Sementsplötur	X	X		
MDF	X	X		NEP
Gifspötur, allar tegundir	X	X		
Masonite (Tradename)	X	X		NEP
Aðrar plötur úr gegnheilu timbri, límtré, trefjaplötur (HDF), LD	X	X		NEP
Pappírsbundnar harðplastplötur (HPL)	X	X		
Flaxplötur (Flaxboard)	X	X		
Hljóðvistar plötur	X	X		

Einangrunarefni

- **SCDP: Veljið AI0039 Construction products for Nordic Swan Ecolabelled buildings (089)** til að skrá einangrunarefni í SCDP.
- Efnislisti: Það þarf að skrá vöruna á efnislistann.

Einangrunarefni	SCDP	Efnislisti
Steinull	X	X
Útþanið frauðplast	X	X
Útþanið frauðplast, pressað	X	X
Viðarull	X	X
Frauðplast	X	X
Kantstykki / einangrun	X	X
Einangrunarefni, almennt	X	X

Vatnspétt kerfi/dúkar, límbönd/teip og þéttiborðar

- **SCDP: Veljið AI0039 Construction products for Nordic Swan Ecolabelled buildings (089)** til að skrá öll vatnspétt kerfi/dúka, límbönd/teip og þéttiborða í SCDP (nema fljótandi þéttingar)
- **SCDP: Veljið AI0034 Chemical products for Nordic Swan Ecolabelled buildings (089)** til að skrá vatnspétt kerfi (fljótandi þéttingar) í SCDP.
- Efnislisti: Það þarf að skrá vöruna á efnislistann.

	SCDP	Efnislisti
Undirlag	X	X
Yfirlag (t.d tjörupappi)	X	X
Gúmmídúkur	X	X
Vatnsband (waterbar)	X	X
Plastfilmur	X	X
Teip/límbönd	X	X
Þéttiborði	X	X
Vatnspétt kerfi (þynnur)	X	X
Vatnspétt kerfi (fljótandi þéttingar)	X	X
Gúmmílistar	X	X
Eldvarnar þéttingar, þéttingar fyrir votrymi, þéttingar fyrir pípur	X	X

Bendistál og málmar

- Efnislisti: Það þarf að skrá vöruna á efnislistann.
- O8 (Stál framleiðsla) Í NEP þarf að skila staðfestingu á hlutfalli endurunnins stáls og rekjanleika, lýsingu á endurnotuðum stálpörtum eða staðfestingu á framleiðslu sem lækkar CO₂ (Virgin steel production).
- O9 (Ál framleiðsla): Í NEP þarf að skila staðfestingu á hlutfalli endurunnins stáls, og rekjanleikja eða staðfesting á framleiðslu sem lækkar CO₂.
- O23 (Kopar): Í NEP þarf umsækjandi/leyfishafi að skila yfirlýsingu þess efnis að ekki hafi verið notast við vörur úr kopar í verkefninu (viðauki 7).
Ef á við skal skila inn lýsingu þar sem fram kemur hvar notast er við kopar og í hvaða magni ásamt viðeigandi gögnum, t.d. upplýsingablað vöru o.s.frv.

Bendistál og málmar	Efnislisti	O8	O9	O23
Bendistál, stál og málmar almennt	X			
Stangastál	X	NEP		
Dregarar	X	NEP		
Málmplötur	X	NEP		NEP
Holplötur og iðnaðarrör	X	NEP		
Gataðar og möskvateigðar plötur	X	NEP		
Formeðhöndlað stál og plötur	X	NEP		
Ryðfrítt, sýrupolið stál og plötur	X	NEP		
Málmar	X	NEP	NEP	NEP
Stálprófillar	X	NEP		
Járna mottur	X			
Net úr glertrefjum	X			

Þak- og veggjakklaðningar

- SCDP: Veljið **AI0034 Chemical products for Nordic Swan Ecolabelled buildings (089)** til að skrá asphalt þakplötur í SCDP.
- Efnislisti: Það þarf að skrá vöruna á efnislistann.
- O23 (Kopar): Í NEP þarf umsækjandi/leyfishafi að skila yfirlýsingu þess efnis að ekki hafi verið notast við vörur úr kopar í verkefninu (viðauki *Copper*).
Ef á við skal skila inn lýsingu þar sem fram kemur hvar notast er við kopar og í hvaða magni ásamt viðeigandi gögnum, t.d. upplýsingablað vöru o.s.frv.

Þak- og veggjakklaðningar	SCDP	Efnislisti	O23
Þakflísar, steypa		X	
Þakplötur		X	NEP
Þak yfir verönd/pall		X	NEP
Asfalt þakplötur	X	X	
Þak- og veggjaöryggi		X	
Leir þakflísar		X	

Efnavörur

- SCDP: Veljið **AI0034 Chemical products for Nordic Swan Ecolabelled buildings (089)** til að skrá efnavörur í SCDP.

- Efnislisti: Það þarf að skrá vöruna á efnislistann.

Efnavörur	SCDP	Efnislisti
Íblöndunarefni í steypu		X
Lím	X	X
Fúgumassi	X	X
Asfalt og þéttiefni	X	X
Kítti og sparsl	X	X

Undirgólf

- SCDP: Veljið **AI0039 Construction products for Nordic Swan Ecolabelled buildings (089)** til að skrá undirgólf í SCDP.
- Efnislisti: Það þarf að skrá vöruna á efnislistann.

Undirgólf	SCDP	Efnislisti
Undirgólf	X	X

Timburvörur

- Efnislisti: Það þarf að skrá vöruna á efnislistann.
- O29 (Tjátegundir með takmarkanir): Í NEP þarf umsækjandi/leyfishafi að skila yfirlýsingu þess efnis að bannaðar trjátegundir séu ekki notaðar í verkefninu (viðauki: *Prohibited and restricted tree species*).
- O30 (Rekjanleiki timburs og bambus): Í NEP þarf að skila upplýsingum um nafn hráefnisins (nafn tegundar) og gilt FSC/PEFC skírteini frá öllum milligönguaðilum (framleiðanda, söluaðila o.s.frv.) timbursins/bambusins sem notað er í bygginguna. Einnig þarf að skila annað hvort:
 - Val 1: Samantekt sem sýnir: Heildar magn af timbri/bambus sem var notað og hlutfallið sem er vottað, afrit af reikningum sem staðfesta FSC/PEFC vottunina frá síðasta söluaðila sem staðfestir hlutfallið af vottuðu og endurnýttu hráefni.
 - Val 2: Heildar listi, kvittaður af söluaðila þar sem fram kemur CoC númer, nafn á tegund hráefnisins, tegund vöru, FSC/PEFC kröfur fyrir hverja vöru, hlutfall af vottuðu og endurnýttu hráefni og tilvísun í reikning (reikningsnúmer) vörunnar.

Timburvörur	Efnislisti	O29	O30
Sagaðir staurar	X	NEP	NEP
Heflað timbur	X	NEP	NEP
Undirgólf, samskeytt	X	NEP	NEP
Undirgólf, samskeytt og endasagað	X	NEP	NEP
Heflaðir plankar	X	NEP	NEP
Form og mót	X	NEP	
Lektor	X	NEP	NEP

Álagsflokkað timbur

- Efnislisti: Það þarf að skrá vöruna á efnislistann.

- O29 (TjátegunDIR með takmarkanir): Í NEP þarf umsækjandi/leyfishafi að skila yfirlýsingu þess efnis að bannaðar trjátegunDIR séu ekki notaðar í verkefninu (viðauki 10).
- O30 (Rekjanleiki timburs og bambus): Í NEP þarf að skila upplýsingum um nafn hráefnisins (nafn tegundar) og gilt FSC/PEFC skírteini frá öllum milligönguaðilum (framleiðanda, söluaðila o.s.frv.) timbursins/bambusins sem notað er í bygginguna. Einnig þarf að skila annað hvort:
 - Val 1: Samantekt sem sýnir: Heildar magn af timbri/bambus sem var notað og hlutfallið sem er vottað, afrit af reikningum sem staðfesta FSC/PEFC vottunina frá síðasta söluaðila sem staðfestir hlutfallið af vottuðu og endurnýttu hráefni.
 - Val 2: Heildar listi, kvittaður af söluaðila þar sem fram kemur CoC númer, nafn á tegund hráefnisins, tegund vöru, FSC/PEFC kröfur fyrir hverja vöru, hlutfall af vottuðu og endurnýttu hráefni og tilvísun í reikning (reikningsnúmer) vörunnar.

Álagsflokkur timbur	Efnislisti	O29	O30
Ýmsir gæðaflokkar	X	NEP	NEP
Vinnupallar, timbur		NEP	

Utanhúsklæðningar úr timbri

- SCDP: Veljið **AI0034 Chemical products for Nordic Swan Ecolabelled buildings (089)** til að skrá meðhöndlaðar vatnasklæðningar í SCDP.
- Efnislisti: Það þarf að skrá vöruna á efnislistann.
- O29 (TjátegunDIR með takmarkanir): Í NEP þarf umsækjandi/leyfishafi að skila yfirlýsingu þess efnis að bannaðar trjátegunDIR séu ekki notaðar í verkefninu (viðauki: *Prohibited and restricted tree species*).
- O30 (Rekjanleiki timburs og bambus): Í NEP þarf að skila upplýsingum um nafn hráefnisins (nafn tegundar) og gilt FSC/PEFC skírteini frá öllum milligönguaðilum (framleiðanda, söluaðila o.s.frv.) timbursins/bambusins sem notað er í bygginguna. Einnig þarf að skila annað hvort:
 - Val 1: Samantekt sem sýnir: Heildar magn af timbri/bambus sem var notað og hlutfallið sem er vottað, afrit af reikningum sem staðfesta FSC/PEFC vottunina frá síðasta söluaðila sem staðfestir hlutfallið af vottuðu og endurnýttu hráefni.
 - Val 2: Heildar listi, kvittaður af söluaðila þar sem fram kemur CoC númer, nafn á tegund hráefnisins, tegund vöru, FSC/PEFC kröfur fyrir hverja vöru, hlutfall af vottuðu og endurnýttu hráefni og tilvísun í reikning (reikningsnúmer) vörunnar.

Utanhúsklæðningar úr timbri	SCDP	Efnislisti	O29	O30
Vatnasklæðningar		X	NEP	
Vatnasklæðningar meðhöndlaðar	X	X		NEP

Gagnvarið- og hitameðhöndlað timbur

- SCDP: Veljið **AI0039 Construction products for Nordic Swan Ecolabelled buildings (089)** til að skrá gagnvarið- og/eða hitameðhöndlað timbur í SCDP.
- Efnislisti: Það þarf að skrá vöruna á efnislistann.
- O30 (Rekjanleiki timburs og bambus): Í NEP þarf að skila upplýsingum um nafn hráefnisins (nafn tegundar) og gilt FSC/PEFC skírteini frá öllum milligönguaðilum

(framleiðanda, söluaðila o.s.frv.) timbursins/bambusins sem notað er í bygginguna. Einnig þarf að skila annað hvort:

- Val 1: Samantekt sem sýnir: Heildar magn af timbri/bambus sem var notað og hlutfallið sem er vottað, afrit af reikningum sem staðfesta FSC/PEFC vottunina frá síðasta söluaðila sem staðfestir hlutfallið af vottuðu og endurnýttu hráefni.
- Val 2: Heildar listi, kvittaður af söluaðila þar sem fram kemur CoC númer, nafn á tegund hráefnisins, tegund vöru, FSC/PEFC kröfur fyrir hverja vöru, hlutfall af vottuðu og endurnýttu hráefni og tilvísun í reikning (reikningsnúmer) vörunnar.

Gagnvarið- og hitameðhöndlað timbur	SCDP	Efnislisti	O30
Gagnvarið timbur í gagnvarnarflokki NTR/M	X	X	NEP
Gagnvarið timbur í gagnvarnarflokki NTR/A	X	X	NEP
Gagnvarið timbur í gagnvarnarflokki NTR/AB	X	X	NEP
Gagnvarið timbur í gagnvarnarflokki NTR/B (á bara við glugga)	X		
Eldtefjandi meðhöndlun	X	X	NEP
Hitameðhöndlað timbur	X	X	NEP

Timbur einingar/hlutar

- Efnislisti: Það þarf að skrá vöruna á efnislistann.
- O29 (Tjátegundir með takmarkanir): Í NEP þarf umsækjandi/leyfishafi að skila yfirlýsingu þess efnis að bannaðar trjátegundir séu ekki notaðar í verkefninu (viðauki: *Prohibited and restricted tree species*).
- O30 (Rekjanleiki timburs og bambus): Í NEP þarf að skila upplýsingum um nafn hráefnisins (nafn tegundar) og gilt FSC/PEFC skírteini frá öllum milligönguaðilum (framleiðanda, söluaðila o.s.frv.) timbursins/bambusins sem notað er í bygginguna. Einnig þarf að skila annað hvort:
 - Val 1: Samantekt sem sýnir: Heildar magn af timbri/bambus sem var notað og hlutfallið sem er vottað, afrit af reikningum sem staðfesta FSC/PEFC vottunina frá síðasta söluaðila sem staðfestir hlutfallið af vottuðu og endurnýttu hráefni.
 - Val 2: Heildar listi, kvittaður af söluaðila þar sem fram kemur CoC númer, nafn á tegund hráefnisins, tegund vöru, FSC/PEFC kröfur fyrir hverja vöru, hlutfall af vottuðu og endurnýttu hráefni og tilvísun í reikning (reikningsnúmer) vörunnar.

Timbur einingar/hlutar	Efnislisti	O29	O30
Límtrésbitar	X	NEP	NEP
Límtréssúlur	X	NEP	NEP
Léttar þverslár	X	NEP	NEP
Léttir bitar	X	NEP	NEP
Spónarviður	X	NEP	NEP

Keramikvörur

- SCDP: Veljið **AI0034 Chemical products for Nordic Swan Ecolabelled buildings (089)** til að skrá keramikvörur (lím, kítta og aukabúnað) í SCDP.
- Efnislisti: Það þarf að skrá vöruna á efnislistann.

- O26 (Bakteríueyðandi yfirborðsmeðhöndlanir): Í NEP þarf umsækjandi/leyfishafi að skila yfirlýsingu þess efnis að ekki verði notast við vörur með bakteríueyðandi yfirborðsmeðhöndlanir í verkefninu (viðauki: *Antimicrobial surface treatments*).

Keramíkvörur	SCDP	Efnislisti	O26
Glerjaðar flísar		X	NEP
Lím, kíttri og aukabúnaður	X	X	
Gólf flísar		X	NEP
Mósaík flísar		X	NEP

Gólfefni

- **SCDP: Veljið AI0039 Construction products for Nordic Swan Ecolabelled buildings (089) til að skrá gólfefni í SCDP.**
- Efnislisti: Það þarf að skrá vöruna á efnislistann.
- O30 (Rekjanleiki timburs og bambus): Í NEP þarf að skila upplýsingum um nafn hráefnisins (nafn tegundar) og gilt FSC/PEFC skírteini frá öllum milligönguaðilum (framleiðanda, söluaðila o.s.frv.) timbursins/bambusins sem notað er í bygginguna. Einnig þarf að skila annað hvort:
 - Val 1: Samantekt sem sýnir: Heildar magn af timbri/bambus sem var notað og hlutfallið sem er vottað, afrit af reikningum sem staðfesta FSC/PEFC vottunina frá síðasta söluaðila sem staðfestir hlutfallið af vottuðu og endurnýttu hráefni.
 - Val 2: Heildar listi, kvittaður af söluaðila þar sem fram kemur CoC númer, nafn á tegund hráefnisins, tegund vöru, FSC/PEFC kröfur fyrir hverja vöru, hlutfall af vottuðu og endurnýttu hráefni og tilvísun í reikning (reikningsnúmer) vörunnar.

Gólfefni	SCDP	Efnislisti	O30
Gegnheilt viðargólf - fura og greni	X	X	NEP
Parket	X	X	NEP
Lagskipt gólf	X	X	NEP
Plastgólfefni	X	X	
Linoleum dúkar	X	X	
Gólfefni úr textíl	X	X	
Gólflistar (fer eftir efnisvali)	X	X	
Motta sem er límd niður	X	X	
High-grade gegnheilt viðargólf	X	X	NEP
Gúmmígólfefni	X	X	
Spónargólfefni	X	X	NEP
Kork gólfefni	X	X	NEP
Viðarlistar	X	X	

Veggfóður

- **SCDP: Veljið AI0039 Construction products for Nordic Swan Ecolabelled buildings (089) til að skrá veggjaglæðningar í votrymi í SCDP.**
- Efnislisti: Það þarf að skrá vöruna á efnislistann.
- O21 (Yfirborðsflétir á gólfum, loftum, veggjum og innihurðum): PVC (e. Polyvinyl chloride) eða vínýl efni eins og það er oft kallað er almennt bannað á yfirborðsflötum; gólfum, loftum, veggjum, innihurðum og gluggum. Undantekningar eru veittar í

einstaka tilfellum en þá þarf að skila inn viðeigandi gögnum, s.s. upplýsingablöðum eða teikningum, sem sýna hvernig krafan er uppfyllt.

Veggfóður	SCDP	Efnislisti	O21
Veggfóður		X	NEP
Veggjaglæðning í votrymi	X	X	
Textíll og ófínn trefjadúkur		X	
Glertrefjar		X	

Loft- og veggjakerfi

- **SCDP: Veljið AI0039 Construction products for Nordic Swan Ecolabelled buildings (089)** til að skrá loft- og veggjakerfi í SCDP.
- Efnislisti: Það þarf að skrá vöruna á efnislistann.
- O30 (Rekjanleiki timburs og bambus): Í NEP þarf að skila upplýsingum um nafn hráefnisins (nafn tegundar) og gilt FSC/PEFC skírteini frá öllum milligönguaðilum (framleiðanda, söluaðila o.s.frv.) timbursins/bambusins sem notað er í bygginguna. Einnig þarf að skila annað hvort:
 - Val 1: Samantekt sem sýnir: Heildar magn af timbri/bambus sem var notað og hlutfallið sem er vottað, afrit af reikningum sem staðfesta FSC/PEFC vottunina frá síðasta söluaðila sem staðfestir hlutfallið af vottuðu og endurnýttu hráefni.
 - Val 2: Heildar listi, kvittaður af söluaðila þar sem fram kemur CoC númer, nafn á tegund hráefnisins, tegund vöru, FSC/PEFC kröfur fyrir hverja vöru, hlutfall af vottuðu og endurnýttu hráefni og tilvísun í reikning (reikningsnúmer) vörunnar.

Loft- og veggjaglæðning	SCDP	Efnislisti	O30
Loftaklæðning (fer eftir efnisvali)	X	X	NEP
Loftaklæðning - meðhöndluð (fer eftir efnisvali)	X	X	NEP
Loftakerfi, undir loftaklæðningu (fer eftir efnisvali)	X	X	NEP
Veggjaglæðning og skrautpanell (fer eftir efnisvali)	X	X	NEP
Veggjaglæðning og skrautpanell -meðhöndlað (fer eftir efnisvali)	X	X	NEP

Málingavörur

- **SCDP: Veljið AI0034 Chemical products for Nordic Swan Ecolabelled buildings (089)** til að skrá málingavörur í SCDP.
- Efnislisti: Það þarf að skrá vöruna á efnislistann.

Málingavörur	SCDP	Efnislisti
Grunnur, utanhúss	X	X
Málning, utanhúss	X	X
Þakmálning, utanhúss	X	X
Veggja- og loftmálning, innanhúss	X	X
Viðarmálning, innanhúss	X	X
Gólfmálning, olíu-, lút og sápu	X	X
Olíu og viðarvörn	X	X
Önnur málning	X	X
Viðarmálning, utanhúss	X	X

Viður innanhúss

- **SCDP: Veljið AI0039 Construction products for Nordic Swan Ecolabelled buildings (089) til að skrá við innanhúss í SCDP.**
- Efnislisti: Það þarf að skrá vöruna á efnislistann.
- O29 (Tjátegundir með takmarkanir): Í NEP þarf umsækjandi/leyfishafi að skila yfirlýsingu þess efnis að bannaðar trjátegundir séu ekki notaðar í verkefninu (viðauki: *Prohibited and restricted tree species*).
- O30 (Rekjanleiki timburs og bambus): Í NEP þarf að skila upplýsingum um nafn hráefnisins (nafn tegundar) og gilt FSC/PEFC skírteini frá öllum milligönguaðilum (framleiðanda, söluaðila o.s.frv.) timbursins/bambusins sem notað er í bygginguna. Einnig þarf að skila annað hvort:
 - Val 1: Samantekt sem sýnir: Heildar magn af timbri/bambus sem var notað og hlutfallið sem er vottað, afrit af reikningum sem staðfesta FSC/PEFC vottunina frá síðasta söluaðila sem staðfestir hlutfallið af vottuðu og endurnýttu hráefni.
 - Val 2: Heildar listi, kvittaður af söluaðila þar sem fram kemur CoC númer, nafn á tegund hráefnisins, tegund vöru, FSC/PEFC kröfur fyrir hverja vöru, hlutfall af vottuðu og endurnýttu hráefni og tilvísun í reikning (reikningsnúmer) vörunnar

Viður innanhúss	SCDP	Efnislisti	O29	O30
Heflaður (fínheflaður) viður		X	NEP	NEP
Innanhúss panell	X	X		NEP
Innanhúss panell - meðhöndlaður	X	X		NEP
Trélistar - ómeðhöndlaðir	X	X		
Trélistar - meðhöndlaðir	X	X		
Trétrefjalistar - meðhöndlaðir	X	X		
Trétrefjalistar - filmaðir	X	X		
Trétrefjalistar - spónlagðir	X	X		
High-grade trélistar - ómeðhöndlaðir	X	X		
High-grade trélistar - meðhöndlaðir	X	X		
Yfirborðsmeðhöndlaður tréstigi, innanhúss	X	X	NEP	NEP
Hitameðhöndlaður viður, innanhúss		X	NEP	NEP

Hurðir

- **SCDP: Veljið AI0039 Construction products for Nordic Swan Ecolabelled buildings (089) til að skrá hurðir í SCDP.**
- Efnislisti: Það þarf að skrá vöruna á efnislistann.

Hurðir	SCDP	Efnislisti
Útihurðir	X	X
Bílskúrshurðir	X	X
Léttar innihurðir	X	X
Bogagöng	X	X

Gegnheilar hurðir (inni)	X	X
Spjaldahurðir (inni)	X	X
Geymsluhurðir í upphitaðri geymslu	X	X
Geymsluhurðir, köld geymsla	X	X
Eldvarnarhurðir	X	X
Þröskuldar	X	X
Innihurðir	X	X

Gluggar og glervörur

- SCDP: Veljið **AI0039 Construction products for Nordic Swan Ecolabelled buildings (089)** til að skrá glugga og glervörur í SCDP.
- Efnislisti: Það þarf að skrá vöruna á efnislistann.
- O21 (Yfirborðsflétir á gólfum, loftum, veggjum og innihurðum): PVC (e. Polyvinyl chloride) eða vínyl efni eins og það er oft kallað er almennt bannað á yfirborðsflötum; gólfum, loftum, veggjum, innihurðum og gluggum. Undartekningar eru veittar í einstaka tilfellum en þá þarf að skila inn viðeigandi gögnum, s.s. upplýsingablöðum eða teikningum, sem sýna hvernig krafan er uppfyllt.

Gluggar og glervörur	SCDP	Efnislisti	O21
Glervörur		X	
Gluggar úr timbri	X	X	
Plast gluggar	X	X	NEP
Álgluggar	X	X	
Franskar hurðir, ál	X	X	
Þakgluggar, ljósop		X	

Innréttingar fyrir eldhús og bað

- SCDP: Veljið **AI0034 Chemical products for Nordic Swan Ecolabelled buildings (089)** til að skrá saunu/gufubað í SCDP.
- SCDP: Veljið **AI0039 Construction products for Nordic Swan Ecolabelled buildings (089)** til að skrá aðrar innréttingar en sauna/gufubað í SCDP.
- Efnislisti: Það þarf að skrá vöruna á efnislistann.
- O26 (Bakteríueyðandi yfirborðsmeðhöndlanir): Í NEP þarf umsækjandi/leyfishafi að skila yfirlýsingu þess efnis að ekki verði notast við vörur með bakteríueyðandi yfirborðsmeðhöndlanir í verkefninu (viðauki: *Antimicrobial surface treatments*).
- O30 (Rekjanleiki timburs og bambus): Í NEP þarf að skila upplýsingum um nafn hráefnisins (nafn tegundar) og gilt FSC/PEFC skírteini frá öllum milligönguaðilum (framleiðanda, söluaðila o.s.frv.) timbursins/bambusins sem notað er í bygginguna. Einnig þarf að skila annað hvort:
 - Val 1: Samantekt sem sýnir: Heildar magn af timbri/bambus sem var notað og hlutfallið sem er vottað, afrit af reikningum sem staðfesta FSC/PEFC vottunina frá síðasta söluaðila sem staðfestir hlutfallið af vottuðu og endurnýttu hráefni.
 - Val 2: Heildar listi, kvittaður af söluaðila þar sem fram kemur CoC númer, nafn á tegund hráefnisins, tegund vöru, FSC/PEFC kröfur fyrir hverja vöru, hlutfall

af vottuðu og endurnýttu hráefni og tilvísun í reikning (reikningsnúmer) vörunnar

Innréttingar fyrir eldhús og bað	SCDP	Efnislisti	O26	O30
Borðplötur (fer eftir efnisvali)	X	X		
Eldhúsinnréttingar, almennt (fer eftir efnisvali)	X	X		
Eldhúsinnréttingar, grunnskápar (fer eftir efnisvali)	X	X		
Vaskar		X	NEP	
Framhliðar á skápa og skúffur í eldhúsinnréttingum (fer eftir efnisvali)	X	X		
Sauna / Gufubað (fer eftir efnisvali)	X	X		NEP
Baðherbergisskápar / kommóður (fer eftir efnisvali)	X	X		
Baðkar, salerni, vaskar, festingar og blöndunartæki		X	NEP	
Sturtuveggir/ sturtuklefi		X	NEP	
Speglar		X	NEP	
Handklæðaofnar		X		

Herbergisbúnaður

- SCDP: Veljið **AI0039 Construction products for Nordic Swan Ecolabelled buildings (089)** til að skrá herbergisbúnað í SCDP.
- Efnislisti: Það þarf að skrá vöruna á efnislistann.

Herbergisbúnaður	SCDP	Efnislisti
Gluggasillur / sólblekkir (fer eftir efnisvali)	X	X
Rimlar, handrið og lamir (fer eftir efnisvali)	X	X
Ofnaskápar (fer eftir efnisvali)	X	X

Geymslur

- SCDP: Veljið **AI0039 Construction products for Nordic Swan Ecolabelled buildings (089)** til að skrá geymslur í SCDP.
- Efnislisti: Það þarf að skrá vöruna á efnislistann.

Geymslur	SCDP	Efnislisti
Renni- og hamonikkukurðir fyrir fataskápa (fer eftir efnisvali)	X	X
Hillukerfi (fer eftir efnisvali)	X	X

Garðvörur

- SCDP: Veljið **AI0039 Construction products for Nordic Swan Ecolabelled buildings (089)** til að skrá garðvörur í SCDP.
- Efnislisti: Það þarf að skrá vöruna á efnislistann.
- O7 (Sement og steypa): Í NEP þarf að skila EPD fyrir a.m.k 90% af allri steypu sem notuð er í verkefnið. Einnig þarf að skila inn upplýsingablaði frá steypuframleiðanda þar sem fram kemur magn sementsgjallsins (e. cement clinker) og staðfestingu á því að sú steypa hafi verið notuð í því magni sem viðmiðin segja til um.

- O22 (Gagnvarið timbur): Í NEP þarf að skila lýsingu og tekningum sem sýna hvar gagnvarið timbur var notað (ef það hefur verið notað). Einnig þarf að skila skjölum/vottorði í samræmi við töflur 25-26 í viðmiðaskjalinu.
- O26 (Bakteríueyðandi yfirborðsmeðhöndlanir): Í NEP þarf umsækjandi/leyfishafi að skila yfirlýsingu þess efnis að ekki verði notast við vörur með bakteríueyðandi yfirborðsmeðhöndlanir í verkefninu (viðauki 9).
- O29 (Tjátegundir með takmarkanir): Í NEP þarf umsækjandi/leyfishafi að skila yfirlýsingu þess efnis að bannaðar trjátegundir séu ekki notaðar í verkefninu (viðauki 10).
- O30 (Rekjanleiki timburs og bambus): Í NEP þarf að skila upplýsingum um nafn hráefnisins (nafn tegundar) og gilt FSC/PEFC skírteini frá öllum milligönguaðilum (framleiðanda, söluaðila o.s.frv.) timbursins/bambusins sem notað er í bygginguna. Einnig þarf að skila annað hvort:
 - Val 1: Samantekt sem sýnir: Heildar magn af timbri/bambus sem var notað og hlutfallið sem er vottað, afrit af reikningum sem staðfesta FSC/PEFC vottunina frá síðasta söluaðila sem staðfestir hlutfallið af vottuðu og endurnýttu hráefni.
 - Val 2: Heildar listi, kvittaður af söluaðila þar sem fram kemur CoC númer, nafn á tegund hráefnisins, tegund vöru, FSC/PEFC kröfur fyrir hverja vöru, hlutfall af vottuðu og endurnýttu hráefni og tilvísun í reikning (reikningsnúmer) vörunnar

Garðvörur	SCDP	Efnislisti	O7	O22	O26	O29	O30
Garðhellur og slitlag		X					
Garðhúsgögn (ef inniheldur við)	X	X		NEP			
Fánastangir og fánar (ef inniheldur við)	X	X		NEP			
Leiktæki (ef inniheldur við)	X	X		NEP			
Sorptunnur og molta (ef inniheldur við)	X	X		NEP	NEP		
Garðbúnaður úr meðhöndluðu timbri	X	X		NEP		NEP	NEP
Gróðurhús, vermireitur og rammar (frames) (ef meðhöndlað)	X	X		NEP		NEP	
Stoðveggir og aðrar stoðir		X	NEP				
Garðvörur almennt						NEP	
Malbik		X					
Utandyra plast og gúmmí yfirborðsefni	X	X					
Matjurtarkassar/ Gróðurkassar	X	X					

Burðareiningar

- **SCDP: Veljið A10039 Construction products for Nordic Swan Ecolabelled buildings (089) til að skrá burðareiningar í SCDP.**
- Efnislisti: Það þarf að skrá vöruna á efnislistann.
- O7 (Sement og steypa): Í NEP þarf að skila EPD fyrir a.m.k 90% af allri steypu sem notuð er í verkefnið. Einnig þarf að skila inn upplýsingablaði frá steypuframleiðanda þar sem fram kemur magn sementsgjallsins (e. cement clinker) og staðfestingu á því að sú steypa hafi verið notuð í því magni sem viðmiðin segja til um.

- O8 (Stál framleiðsla) Í NEP þarf að skila staðfestingu á hlutfalli endurunnins stáls og rekjanleika, lýsingu á endurnotuðum stálpörtum eða staðfestingu á framleiðslu sem lækkar CO₂ (Virgin steel production).
- O9 (Ál framleiðsla): Í NEP þarf að skila staðfestingu á hlutfalli endurunnins stáls, og rekjanleikja eða staðfesting á framleiðslu sem lækkar CO₂.
- O21 (Yfirborðsfletir á gólfum, loftum, veggjum og innihurðum): PVC (e. Polyvinyl chloride) eða vínýl efni eins og það er oft kallað er almennt bannað á yfirborðsflötum; gólfum, loftum, veggjum, innihurðum og gluggum. Undantekningar eru veittar í einstaka tilfellum en þá þarf að skila inn viðeigandi gögnum, s.s. upplýsingablöðum eða teikningum, sem sýna hvernig krafan er uppfyllt.
- O22 (Gagnvarið timbur): Í NEP þarf að skila lýsingu og tekningum sem sýna hvar gagnvarið timbur var notað (ef það hefur verið notað). Einnig þarf að skila skjölum/vottorði í samræmi við töflur 25-26 í viðmiðaskjalinu.
- O23 (Kopar): Í NEP þarf umsækjandi/leyfishafi að skila yfirlýsingu þess efnis að ekki hafi verið notast við vörur úr kopar í verkefninu (viðauki: *Copper*). Ef á við skal skila inn lýsingu þar sem fram kemur hvar notast er við kopar og í hvaða magni ásamt viðeigandi gögnum, t.d. upplýsingablað vöru o.s.frv.
- O26 (Bakteríueyðandi yfirborðsmeðhöndlarnir): Í NEP þarf umsækjandi/leyfishafi að skila yfirlýsingu þess efnis að ekki verði notast við vörur með bakteríueyðandi yfirborðsmeðhöndlarnir í verkefninu (viðauki: *Antimicrobial surface treatment*).
- O29 (Tjátegundir með takmarkanir): Í NEP þarf umsækjandi/leyfishafi að skila yfirlýsingu þess efnis að bannaðar trjátegundir séu ekki notaðar í verkefninu (viðauki 10).
- O30 (Rekjanleiki timburs og bambus): Í NEP þarf að skila upplýsingum um nafn hráefnisins (nafn tegundar) og gilt FSC/PEFC skírteini frá öllum milligönguaðilum (framleiðanda, söluaðila o.s.frv.) timbursins/bambusins sem notað er í bygginguna. Einnig þarf að skila annað hvort:
 - Val 1: Samantekt sem sýnir: Heildar magn af timbri/bambus sem var notað og hlutfallið sem er vottað, afrit af reikningum sem staðfesta FSC/PEFC vottunina frá síðasta söluaðila sem staðfestir hlutfallið af vottuðu og endurnýttu hráefni.
 - Val 2: Heildar listi, kvittaður af söluaðila þar sem fram kemur CoC númer, nafn á tegund hráefnisins, tegund vöru, FSC/PEFC kröfur fyrir hverja vöru, hlutfall af vottuðu og endurnýttu hráefni og tilvísun í reikning (reikningsnúmer) vörunnar

Burðar-einingar	SCDP	Efnislisti	O7 O8	O9	O21	O22	O23	O26	O29	O30
Paksperrur/ kraftsperrur		X							NEP	NEP
Veggjaeining/ infill wall (fer eftir efnisvali)	X	X	NEP	NEP			NEP	NEP	NEP	NEP
Undirlags- plötur fyrir pak		X							NEP	NEP
Kvistgluggar	X	X		NEP	NEP	NEP			NEP	NEP
Mót	X	X							NEP	
Hljóðmúr	X	X				NEP			NEP	
Krosslímt timbur (KLT/CLT)	X	X								NEP

Húsgögn

- SCDP: Veljið **AI0039 Construction products for Nordic Swan Ecolabelled buildings (089)** til að skrá húsgögn í SCDP.
- Efnislisti: Það þarf að skrá vöruna á efnislistann.

Húsgögn	SCDP	Efnislisti
Geymslueiningar	X	X
Fataskápar	X	X
Húsgögn á gagni (hallway)	X	X
Hillur	X	X

Heimilistæki

- Efnislisti: Það þarf að skrá vöruna á efnislistann.
- O5 (Orkuflokkur heimilistækja): Í NEP þarf að skila yfirliti yfir öll heimilistæki og upplýsingablaði um orkuflokk vörunnar. Fyrir ákveðin atvinnu eldhústæki þarf einnig að skila tækniblaði og fyrir suðupotta þarf einnig niðurstöður úr rannsókn tengdri orkustaðli þeirra eða öðrum sambærilegum gögnum.
- O26 (Bakteríueyðandi yfirborðsmeðhöndlunir): Í NEP þarf umsækjandi/leyfishafi að skila yfirlýsingu þess efnis að ekki verði notast við vörur með bakteríueyðandi yfirborðsmeðhöndlunir í verkefninu (viðauki: *Antimicrobial surface treatments*).

Heimilistæki	Efnislisti	O5	O26
Eldavélar og ofnar	X	NEP	NEP
Eldhúsviftur	X		NEP
Ís-, frysti- og kælikápar	X	NEP	NEP
Uppþvottavélar	X	NEP	NEP
Þvottavélar og þurrkarar	X	NEP	NEP
Önnur heimilistæki	X	NEP	NEP
Heimilistæki almennt	X	NEP	NEP
Sorpkvarnir	X		NEP
Helluborð	X		NEP

Raftæki

- Efnislisti: Það þarf að skrá vöruna á efnislistann.

Raftæki	Efnislisti
Örbylgjuofnar og hitaskápar	X

Lampabúnaður

- Efnislisti: Það þarf að skrá vöruna á efnislistann.

Lampabúnaður	Efnislisti
Innanhúss lýsing (fixtures and armatures)	X
Utanhúss lýsing (fixtures and armatures)	X

Raflagnavörur

- SCDP: Veljið **AI0039 Construction products for Nordic Swan Ecolabelled buildings (089)** til að skrá raflagnavörur í SCDP.
- Efnislisti: Það þarf að skrá vöruna á efnislistann.

Raflagnavörur	SCDP	Efnislisti
Kaplar (aðeins mikill straumur/current)	X	X
Kaplar, ídráttur (aðeins mikill straumur/current)	X	X
Rafmagnsvírar, rör og barkar (aðeins leiðslur/conduits)	X	X
Listar (moulding) fyrir kapla		X

Mikill straumur > 50 V AC eða 120 V DC

Hitakerfi

- Efnislisti: Það þarf að skrá vöruna á efnislistann.
- O5 (Orkuflokkur heimilistækja): Í NEP þarf að skila yfirliti yfir öll heimilistæki og upplýsingablaði um orkuflokk vörunnar. Fyrir ákveðin atvinnu eldhústæki þarf einnig að skila tækniblaði og fyrir suðupotta þarf einnig niðurstöður úr rannsókn tengdri orkustaðli þeirra eða öðrum sambærilegum gögnum.

Hitakerfi	Efnislisti	O5
Ofnar	X	
Stjórnþæki fyrir ofna	X	
Miðstöðvakatlar og varmaskiptar	X	
Heitavatnsgeymar og varmaskiptar	X	
Olíubrennarar	X	
Vatnshitarar	X	NEP
Varmadælur	X	
Sólarsellubúnaður	X	
Sólarsellur	X	

Hreinlætistæki og lagnir

- Efnislisti: Það þarf að skrá vöruna á efnislistann.
- O26 (Bakteríueyðandi yfirborðsmeðhöndlanir): Í NEP þarf umsækjandi/leyfishafi að skila yfirlýsingu þess efnis að ekki verði notast við vörur með bakteríueyðandi yfirborðsmeðhöndlanir í verkefninu (viðauki: *Antimicrobial surface treatments*).

Hreinlætistæki og lagnir	Efnislisti	O26
Baðkór	X	NEP
Hreinlætistæki, handlaugar	X	NEP
hreinlætistæki, klósettskálar	X	NEP
Sturtuklefar og sturtuveggir / hurðir	X	NEP
Eldhúsvaskar og þurrgrindur	X	NEP
Slöngur	X	

Jarðvinna

- SCDP: Veljið **AI0039 Construction products for Nordic Swan Ecolabelled buildings (089)** til að skrá jarðvinnuvörur í SCDP.
- Efnislisti: Það þarf að skrá vöruna á efnislistann.

Jarðvinna	SCDP	Efnislisti
Jarðvegsdúkar og jarðvinnuvörur (einungis þéttivörur)		X
Jarð- og rakavarnir, einangrun	X	X
Tankar, gildirur og skiljur		X
Radon brunnur		X

Stál- og pípulagnir

- SCDP: Veljið **AI0039 Construction products for Nordic Swan Ecolabelled buildings (089)** til að skrá pípulagnir í SCDP.
- Efnislisti: Það þarf að skrá vöruna á efnislistann.
- O23 (Kopar): Í NEP þarf umsækjandi/leyfishafi að skila yfirlýsingu þess efnis að ekki hafi verið notast við vörur úr kopar í verkefninu (viðauki: *Copper*).
Ef á við skal skila inn lýsingu þar sem fram kemur hvar notast er við kopar og í hvaða magni ásamt viðeigandi gögnum, t.d. upplýsingablað vöru o.s.frv.

Stál- og pípulagnir	SCDP	Efnislisti	O23
Stál lagnir		X	
Kopar lagnir		X	NEP
Íhlutir fyrir koparlagnir (capillary and copper tubing components)		X	NEP
Neysluvatnskerfi		X	
Gólfhitakerfi (með vatni)		X	
Steypujárns skólperfi		X	
Plast skólperfi, innanhúss		X	
Hljóðeinangrandi skólperfi, innanhúss		X	
Einangraðar lagnir (einungis kröfur á einangrun, t.d. ádrag)	X	X	
Lagnir úr ryðfríu stáli		X	

Blöndunartæki

- Efnislisti: Það þarf að skrá vöruna á efnislistann.

Blöndunartæki	Efnislisti
Hreinlætisblöndunartæki	X

Loftræsing

- Efnislisti: Það þarf að skrá vöruna á efnislistann.
- O26 (Bakteríueyðandi yfirborðsmeðhöndlunir): Í NEP þarf umsækjandi/leyfishafi að skila yfirlýsingu þess efnis að ekki verði notast við vörur með bakteríueyðandi yfirborðsmeðhöndlunir í verkefninu (viðauki: *Antimicrobial surface treatments*).

Loftræsing	Efnislisti	O26

Rör	X	NEP
Einingar og stykki/partar	X	NEP
Loftræsisokkar		NEP
Viftur og loftræsing		NEP
Loftræsisúr (ventilation filters)		NEP
Loftræsikerfi	X	

Ath: Þær vörur sem falla undir viðmiðin í þessum flokki eru einungis vörur þar sem loftið síast í gegn.

Upphitun

- Efnislisti: Það þarf að skrá vöruna á efnislistann.

Upphitun	Efnislisti
Rafhíttun	X
Gólfhítakerfi	X
Eldstæði og kamínur	X
Olíuofnar og paraffín hitarar	X

Forsmíðað / fjöldaframleitt

- SCDP: Veljið AI0036 Prefabricated construction products for Nordic Swan Ecolabelled buildings (089)** til að skrá forsmíðaðar eða fjöldaframleiddar einingar í SCDP.
- Efnislisti: Það þarf að skrá vöruna á efnislistann.
- O7 (Sement og steypa): Í NEP þarf að skila EPD fyrir a.m.k 90% af allri steypu sem notuð er í verkefnið. Einnig þarf að skila inn upplýsingablaði frá steypuframleiðanda þar sem fram kemur magn sementsgjallsins (e. cement clinker) og staðfestingu á því að sú steypa hafi verið notuð í því magni sem viðmiðin segja til um.
- O8 (Stál framleiðsla): Í NEP þarf að skila staðfestingu á hlutfalli endurunnins stáls og rekjanleika, lýsingu á endurnotuðum stálpörtum eða staðfestingu á framleiðslu sem lækkar CO₂ (Virgin steel production).
- O9 (Ál framleiðsla): Í NEP þarf að skila staðfestingu á hlutfalli endurunnins stáls, og rekjanleikja eða staðfestingu á framleiðslu sem lækkar CO₂.
- O29 (Tjátegundir með takmarkanir): Í NEP þarf umsækjandi/leyfishafi að skila yfirlýsingu þess efnis að bannaðar trjátegundir séu ekki notaðar í verkefninu (viðauki 10).
- O30 (Rekjanleiki timburs og bambus): Í NEP þarf að skila upplýsingum um nafn hráefnisins (nafn tegundar) og gilt FSC/PEFC skírteini frá öllum milligönguaðilum (framleiðanda, söluaðila o.s.frv.) timbursins/bambusins sem notað er í bygginguna. Einnig þarf að skila annað hvort:
 - Val 1: Samantekt sem sýnir: Heildar magn af timbri/bambus sem var notað og hlutfallið sem er vottað, afrit af reikningum sem staðfesta FSC/PEFC vottunina frá síðasta söluaðila sem staðfestir hlutfallið af vottuðu og endurnýttu hráefni.
 - Val 2: Heildar listi, kvittaður af söluaðila þar sem fram kemur CoC númer, nafn á tegund hráefnisins, tegund vöru, FSC/PEFC kröfur fyrir hverja vöru, hlutfall af vottuðu og endurnýttu hráefni og tilvísun í reikning (reikningsnúmer) vörunnar

Forsmíðað/ fjöldaframleitt	SCDP	Efnislisti	O7	O8	O9	O30
Baðherbergiseining	X	X				NEP

Concrete element	X	X				
Forstofa / veggkápa	X	X	NEP	NEP	NEP	NEP
Green roof/ blue roof	X	X				
Eldhúseining	X	X				NEP
Construction element	X	X	NEP	NEP	NEP	NEP
Yfirborðsmeðhöndlaður viðarpanell, utanhúss	X	X				NEP
Sána (sauna)	X	X				NEP
Skilrúm	X	X				NEP

Atriði sem falla ekki undir viðmiðin

Það eru nokkrar vörur sem eru ekki með neinar kröfur á sér. Almenn er miðað við að viðmið Svansins afmarkist við botnplötu á byggingunum að utandyra klæðningu með örfáum undantekningum eins og frístandandi viðbyggingar t.d. skjólveggir, sólpallar, sorpgeymslur, bílskúrar, útileikföng og húsgögn úr timbri. Ef vara kemur ekki fram í viðmiðaskjalinu eða product matrix skjalinu má gera ráð fyrir að hún falli ekki undir viðmiðin. Ef vara verður ekki eftir í byggingunni fellur hún ekki undir viðmiðin (nema krossviður í mótagerð).

Eftirfarandi vörur falla ekki undir viðmið Svansins:

- Bindiefni í steypu
- Blettamálning, t.d. sem notuð er til að gera við heimilistæki o.fl.
- Brunnar
- Dósir
- Dreifitöflur
- Dren
- Grill og útielldhús
- Heimilistæki (símar, sjónvörp, hljómflutningstæki, ryksugur o.s.fr.)
- Hitastillilokar
- Hitastrengir, símasnúrur, ljósleiðarastrengir, tölvusnúrur og netsnúrur
- Hitun almennt
- Hreinsiefni
- HVAC pipe suspension

- Körfur og rennur fyrir skápa
- Lokar í Loftræsikerfi
- Vinnulýsing, luktir, vasaljós, ljósaperur, flúr ljósalengjur
- Málning sem notuð er til að gera við handrið, súlur og fleira t.d. eftir að boruð hafi verið göt í efnið.
- Niðurföll
- Niðurgrafnar drenlagnir sem liggja að húsinu
- Náttúruleg efni, t.d. sandur, grús, möl eða önnur jarðvegsfylling.
- Ofna- og miðstöðvabúnaður (m.a. hitastillar fyrir ofna)
- Plast vörur eins og kassar, rör fyrir heimilistæki o.fl.
- Tengistykki fyrir pípulagnir
- Rafalar
- Rafhlöður, rafhleðslur og spennubreytar
- Rafmagnsofnar og hitakólfar
- Raftæki fyrir heimilið (nema örbylgjuofnar og hitaskápar)
- Smáhlutir, t.d. skrúfur, naglar, festingar, boltar, rær, skinnur, hnoð, tengistykki, pumpur, o.s.fr.
- Steypujárnlagnir
- Steypurör, tígulrör og mót (nema mótin séu úr timbri)
- Tengistykki og sveigðar lagnir
- Vatnskerfi/vökvun
- Vatnslásar
- Vatnsveitu- og skólplagnir (og tengingar)

- Viðgerðir og borun
 - Vörur í vegagerð, t.d holræsislok
 - Íhlutir fyrir þaklötur
 - Öryggisbúnaður, t.d neyðarhnappar, brunakerfi o.fl.
- Öryggisskápar,
 - Þennslutankur og kerfi
 - Þrýstipípur